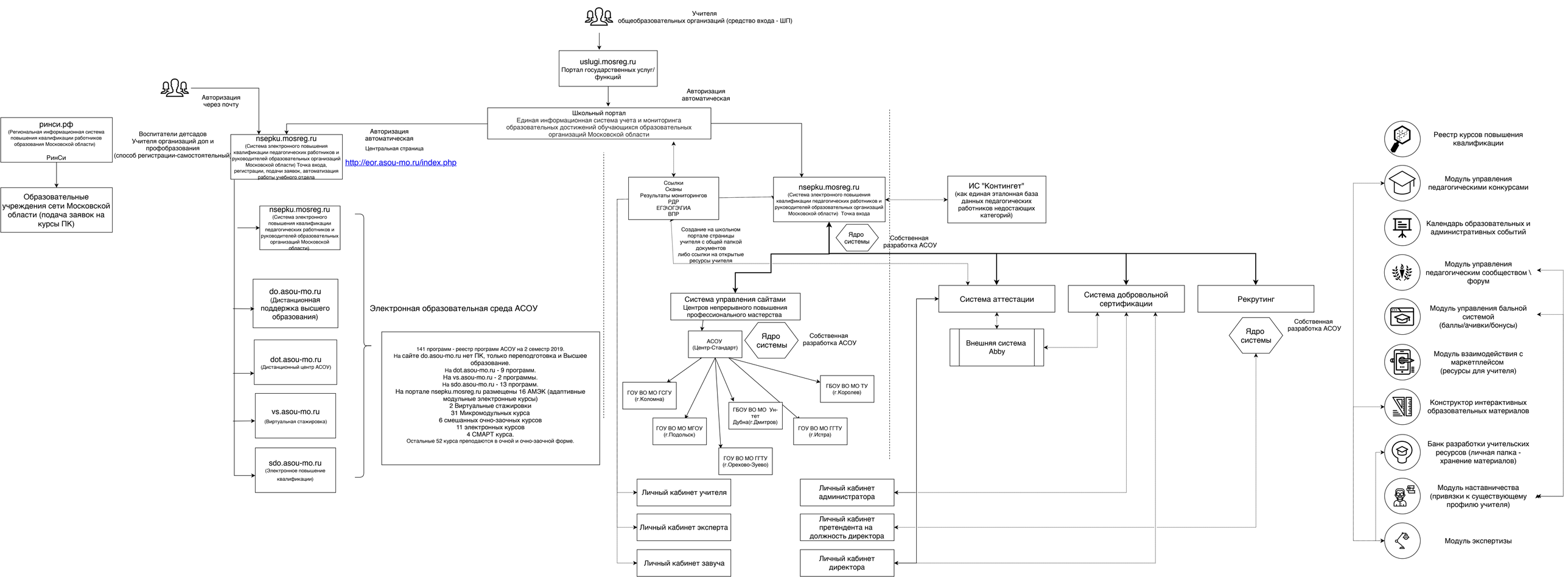
Учителя
общеобразовательных организаций (средство входа - ШП)
uslugi.mosreg.ru
Портал государственных услуг/ функций
Авторизация автоматическая
Школьный портал
Единая информационная система учета и мониторинга образовательных достижений обучающихся образовательных организаций Московской области
Авторизация через почту
ринси.рф
(Региональная информационная система повышения квалификации работников образования Московской области)
РинСи
Образовательные учреждения сети Московской области (подача заявок на курсы ПК)
Воспитатели детсадов
Учителя организаций доп и профобразования
(способ регистрации-самостоятельный)
nsepku.mosreg.ru
(Система электронного повышения квалификации педагогических работников и руководителей образовательных организаций Московской области) Точка входа, регистрации, подачи заявок, автоматизация работы учебного отдела
Авторизация автоматическая
Центральная страница
http://eor.asou-mo.ru/index.php
nsepku.mosreg.ru
(Система электронного повышения квалификации педагогических работников и руководителей образовательных организаций Московской области)
do.asou-mo.ru
(Дистанционная поддержка высшего образования)
dot.asou-mo.ru
(Дистанционный центр АСОУ)
vs.asou-mo.ru
(Виртуальная стажировка)
sdo.asou-mo.ru
(Электронное повышение квалификации)
Электронная образовательная среда АСОУ
141 программ - реестр программ АСОУ на 2 семестр 2019.
На сайте do.asou-mo.ru нет ПК, только переподготовка и Высшее образование.
На dot.asou-mo.ru - 9 программ.
На vs.asou-mo.ru - 2 программы.
На sdo.asou-mo.ru - 13 программ.
На портале nsepku.mosreg.ru размещены 16 АМЭК (адаптивные модульные электронные курсы)
2 Виртуальные стажировки
31 Микромодульных курса
6 смешанных очно-заочных курсов
11 электронных курсов
4 СМАРТ курса.
Остальные 52 курса преподаются в очной и очно-заочной форме.
Ссылки
Сканы
Результаты мониторингов
РДР
ЕГЭ\ОГЭ\ГИА
ВПР
Создание на школьном портале страницы учителя с общей папкой документов либо ссылки на открытые ресурсы учителя
nsepku.mosreg.ru
(Система электронного повышения квалификации педагогических работников и руководителей образовательных организаций Московской области) Точка входа
ИС "Контингет"
(как единая эталонная база данных педагогических работников недостающих категорий)
Ядро системы
Собственная разработка АСОУ
Система управления сайтами
Центров непрерывного повышения профессионального мастерства
АСОУ
(Центр-Стандарт)
Ядро системы
Собственная разработка АСОУ
ГОУ ВО МО ГСГУ
(г.Коломна)
ГОУ ВО МО МГОУ
(г.Подольск)
ГБОУ ВО МО Ун-тет Дубна(г.Дмитров)
ГОУ ВО МО ГГТУ
(г.Орехово-Зуево)
ГОУ ВО МО ГГТУ
(г.Истра)
ГБОУ ВО МО ТУ
(г.Королев)
Личный кабинет учителя
Личный кабинет эксперта
Личный кабинет завуча
Система аттестации
Внешняя система Abby
Система добровольной сертификации
Рекрутинг
Ядро системы
Собственная разработка АСОУ
Личный кабинет администратора
Личный кабинет претендента на должность директора
Личный кабинет директора
Реестр курсов повышения квалификации
Модуль управления педагогическими конкурсами
Календарь образовательных и административных событий
Модуль управления педагогическим сообществом \ форум
Модуль управления бальной системой
(баллы/ачивки/бонусы)
Модуль взаимодействия с маркетплейсом
(ресурсы для учителя)
Конструктор интерактивных образовательных материалов
Банк разработки учительских ресурсов (личная папка - хранение материалов)
Модуль наставничества
(привязки к существующему профилю учителя)
Модуль экспертизы